DIVISIÓN ACTIVOS ESPECIALES

Venta · Propiedad comercial · La Serena

Huanhuali N° 325, esquina Las Rojas Oriente · La Serena, IV - Coquimbo



Superficie útil
149 m²

Normativa
ZU8

Precio Venta
UF 9.950

Características técnicas

Afecto/Exento IVA:	**Afecto**
Habilitado:	**Habilitado**
Metros de Frente:	**16 m**
Cantidad de Pisos:	**1**

Antigua vivienda de un piso, pareada a un lado, remodelada y habilitada como local de comida rápida/restorán-cafetería. Construcción de albañilería de ladrillo (1969), cerchas de madera, cubierta de fibrocemento ondulado, buen estado de conservación.

Distribución

Cantidad de Baños:	**3**
Grupo Electrógeno:	**No**

✓ **Usos permitidos** Salud · Educación · Equipamiento · Deporte · Residencial

✕ **Usos prohibidos** Todos aquellos no mencionados como permitidos.

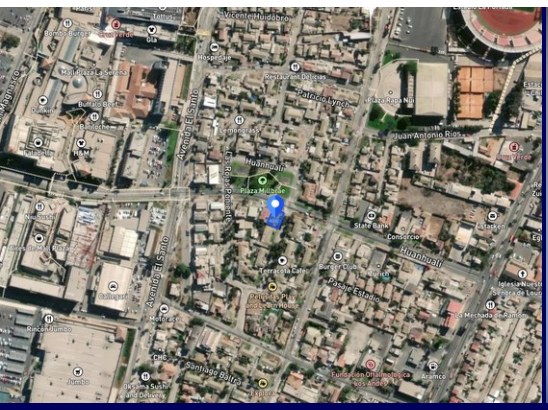

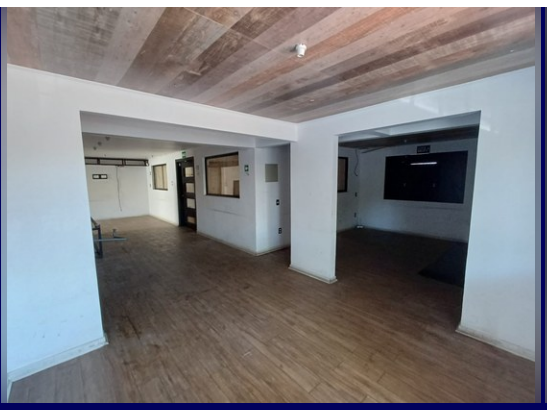

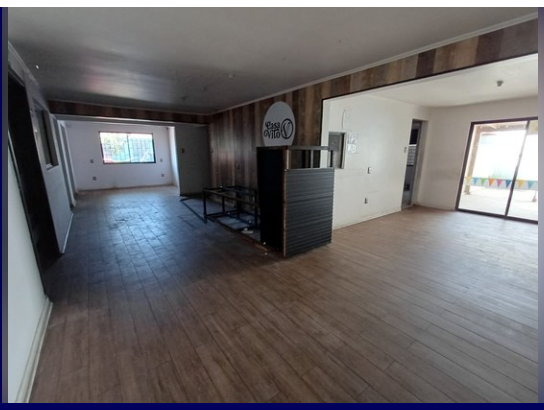

Compraventa: 2% + IVA sobre el valor de la transacción, de cargo del comprador.
Las imágenes pueden ser referenciales y las dimensiones no exactas.

Sebastián Billwiller ID 90.698
SUB GERENTE | ACTIVOS ESPECIALES
+56 9 8806 4661
sebastian.billwiller@colliers.cl